



**ABECEDARIO ILUSTRADO  
DE FLORA, FAUNA Y FUNGA  
NATIVA DEL CENTRO  
DE ARGENTINA**

**FEMI**  
**ciencia**

+

**Proyecto**  
**Sibylla**



*“Todos los habitantes gozan del derecho a un ambiente sano, equilibrado, apto para el desarrollo humano y para que las actividades productivas satisfagan las necesidades presentes sin comprometer las de las generaciones futuras; y tienen el deber de preservarlo”.*

Artículo 41 - Constitución de la Nación Argentina.

Desde los proyectos de comunicación pública de la ciencia **Femiciencia** y **Proyecto Sibylla**, consideramos fundamental aportar a la valorización y visibilización de la biota nativa. ¿Por qué? Porque se trata de un patrimonio biocultural, es nuestra herencia, nuestro folklore y parte de nuestras raíces.

Con el objetivo de promover el conocimiento de las especies locales y (re)pensar las narrativas que condicionan lo que conocemos y aprendemos, confeccionamos un abecedario ilustrado de flora, fauna y funga nativa del centro de Argentina.

Uno de los motores que impulsa la realización de esta propuesta está relacionado con la importancia de los primeros aprendizajes sobre nuestra lengua. En los libros de texto escolares, y específicamente en los abecedarios que suelen utilizarse para enseñar a leer y escribir, se observan imágenes de la naturaleza que nos alejan de aquella que nos rodea, y que en cambio nos acerca a las figuras que se consideran más “carismáticas” pero que no habitan nuestros paisajes.

A través de encuestas que realizamos sobre la valoración de la biota autóctona, observamos que el puma, el cóndor, el carpincho o el jote no son figuras reconocidas en comparación con otras no autóctonas: la jirafa, el león, el tigre, los pandas, los cuervos. Esta condición afecta la identidad cultural y socava el sentido de arraigo regional.

Como respuesta a esta situación, proponemos este abecedario de flora, fauna y funga nativa del centro de Argentina como una herramienta promotora de nociones críticas y emancipadoras. Estas ilustraciones buscan acercar a lxs estudiantes y docentes parte de nuestra riqueza natural, para reivindicarla y lograr que esté presente tanto en las aulas como en la vida cotidiana.

Esperamos que como material didáctico resulte útil para despertar curiosidades, incentivar nuevas propuestas de enseñanza y de aprendizaje significativo, reconocerse como parte de un colectivo con una identidad en común y volver la mirada hacia nuestra región y sus rasgos particulares.

**Realizado por:** Femiciencia ([www.femiciencia.com](http://www.femiciencia.com) - @femiciencia\_) y Proyecto Sibylla (@irene\_behrens)

**Ilustrado por:** Irene Behrens (flora y funga), Verónica Pereyra y Camila Perez Roig (fauna)

**Formato para colorear:** Camila Perez Roig (@\_milacami)

**Coordinación del proyecto:** Ana Clara Denaro y Maria Florencia Nuñez Sada

**Miembrxs del equipo de gestión:** María Antonella Biondi, Nabila Gomez Mansur y Eliana Cabrera

**Idea original y soporte:** Ana Clara Denaro, Lucía M. Retta, Santiago Guaycochea y Antonio Mangione

**Diseño e imagen:** Maria Florencia Nuñez Sada

**Programación y soporte web:** Maximiliano (Pini) Clavero

**Creación y edición de video:** David de la Cruz López (@astrobioidavid)

**Sonido:** Patricio Ocaranza Nieto y David de la Cruz López

**Colaboradorxs:** Julieta Lucero y Gustavo Ramírez

Encontrá el proyecto completo en: [www.femiciencia.com](http://www.femiciencia.com)

El **Abecedario ilustrado de Flora, Fauna y Funga del centro de Argentina** está bajo una licencia de Creative Commons Reconocimiento-NoComercial-CompartirIgual 4.0 Internacional.





A a

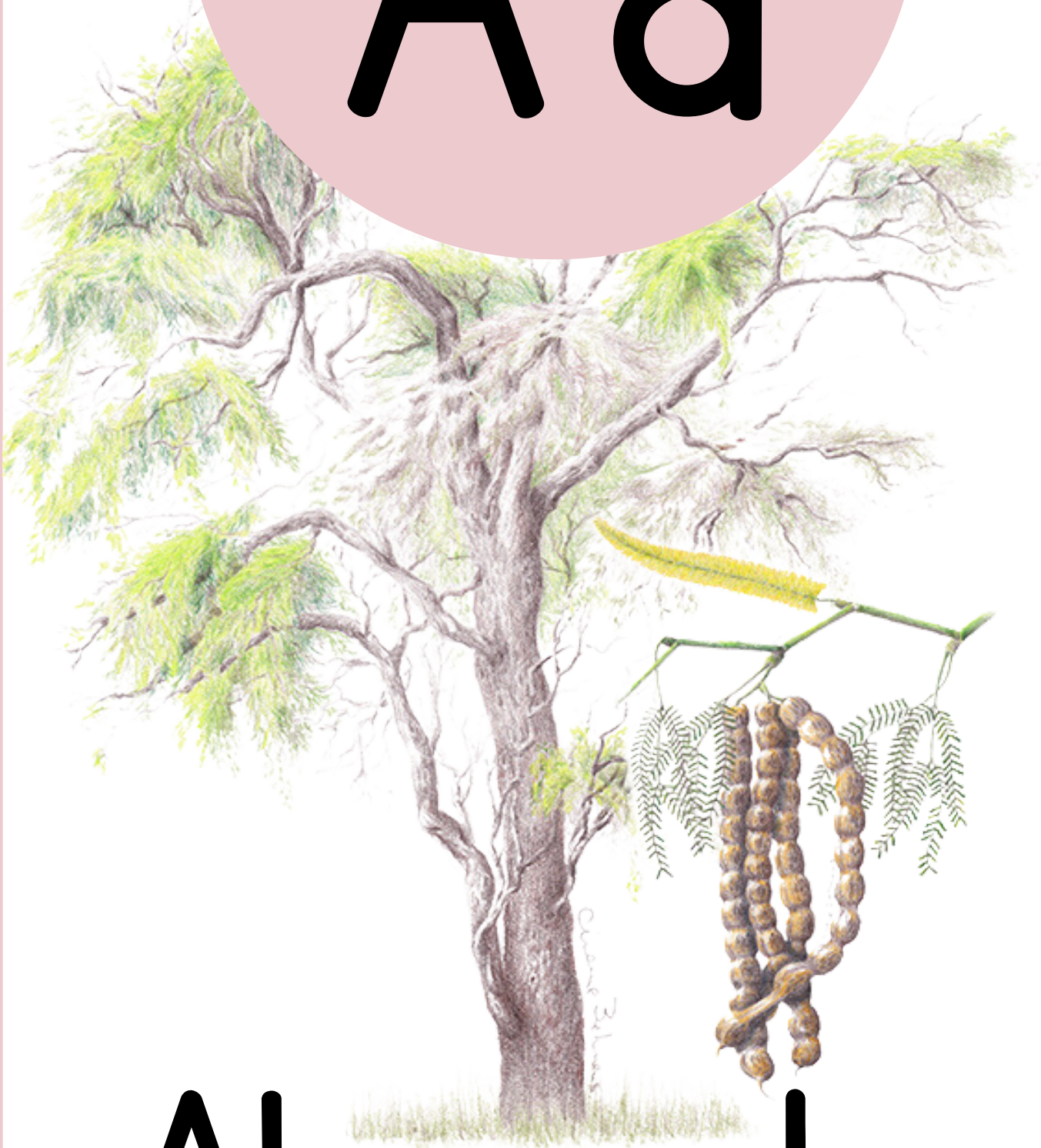

Algarrobo  
negro



Bb

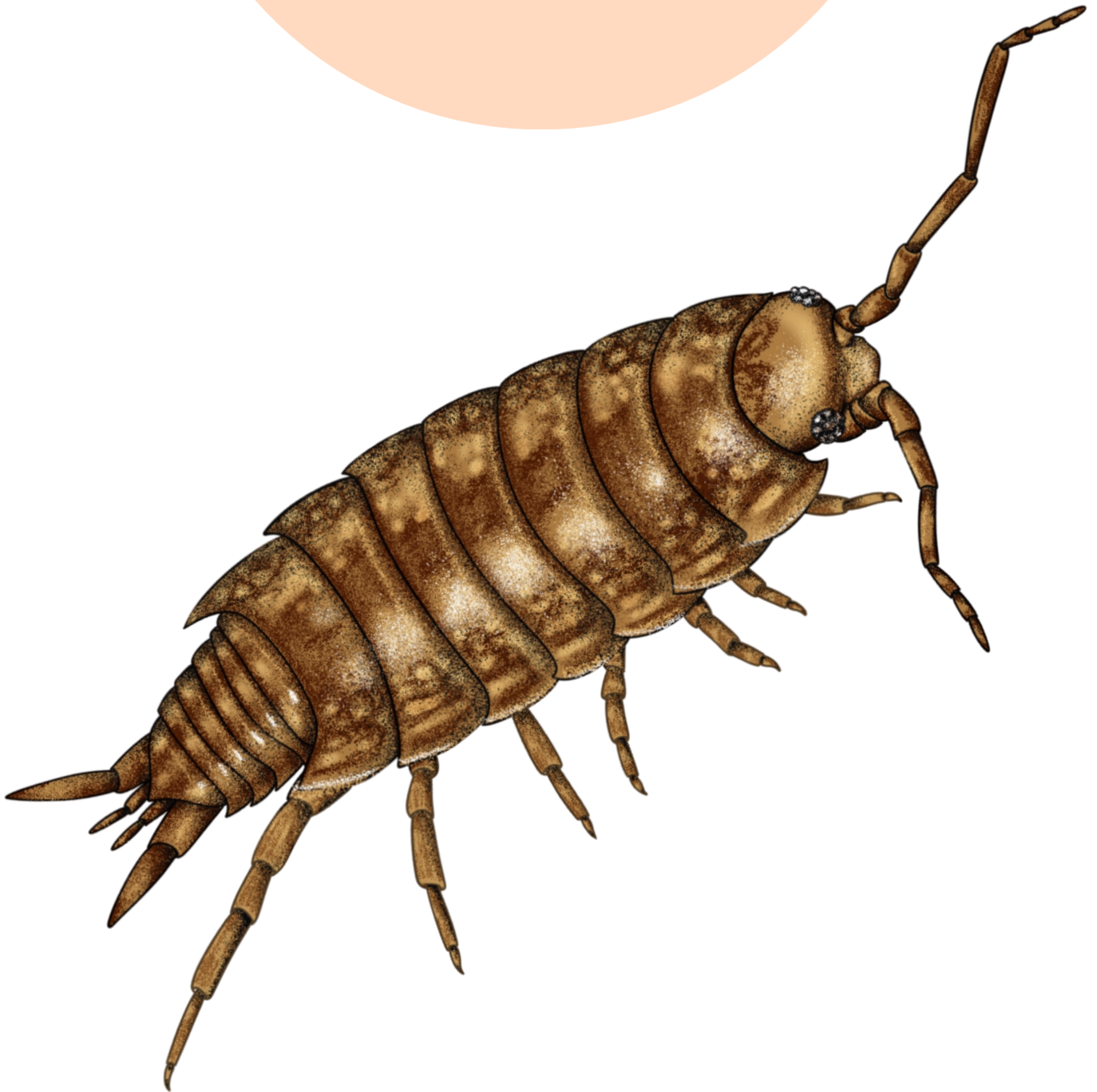

Bicho bolita

C c



Cóndor

D d



Duraznillo



E e



Espinillo

F f

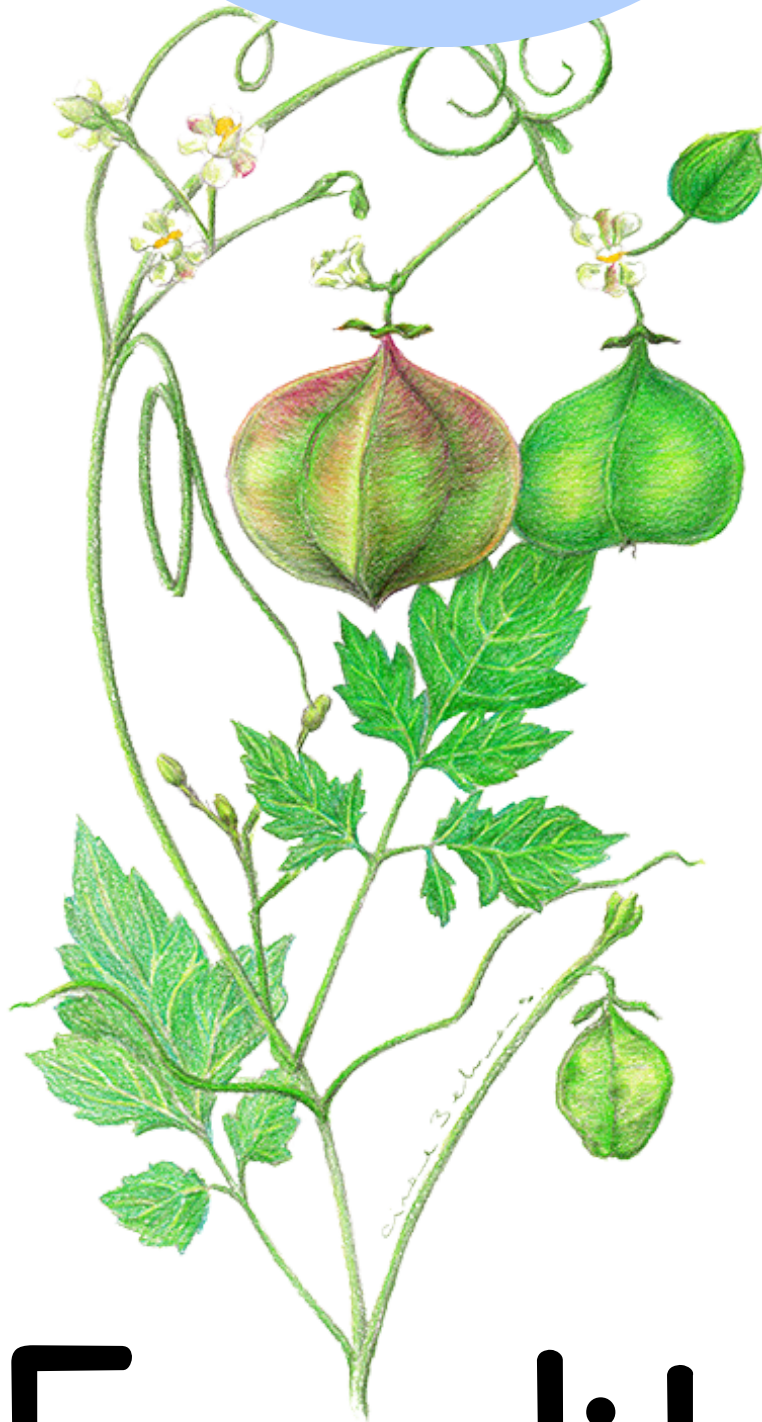

Farolito

Gg

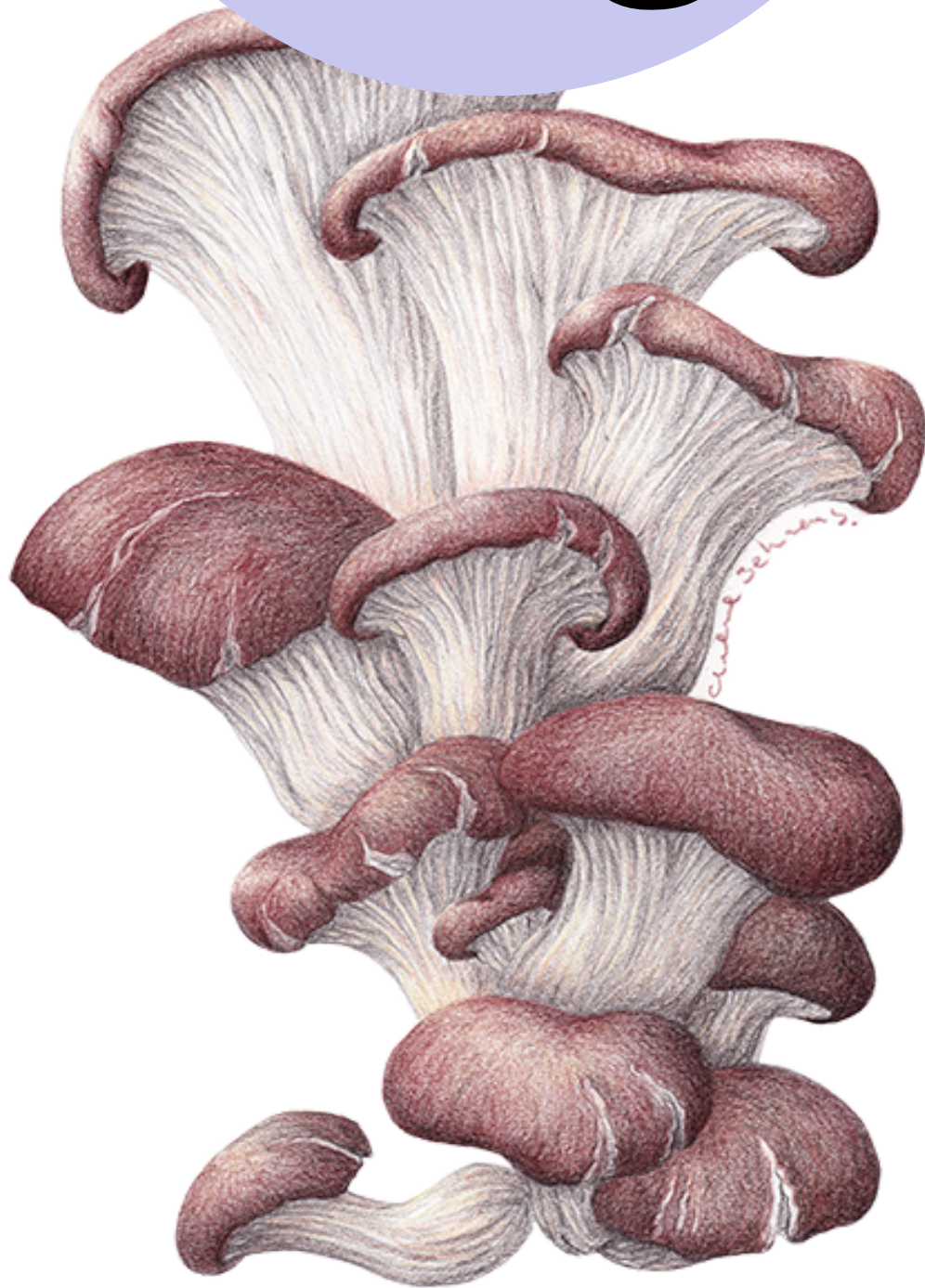

Gírgola



Hh

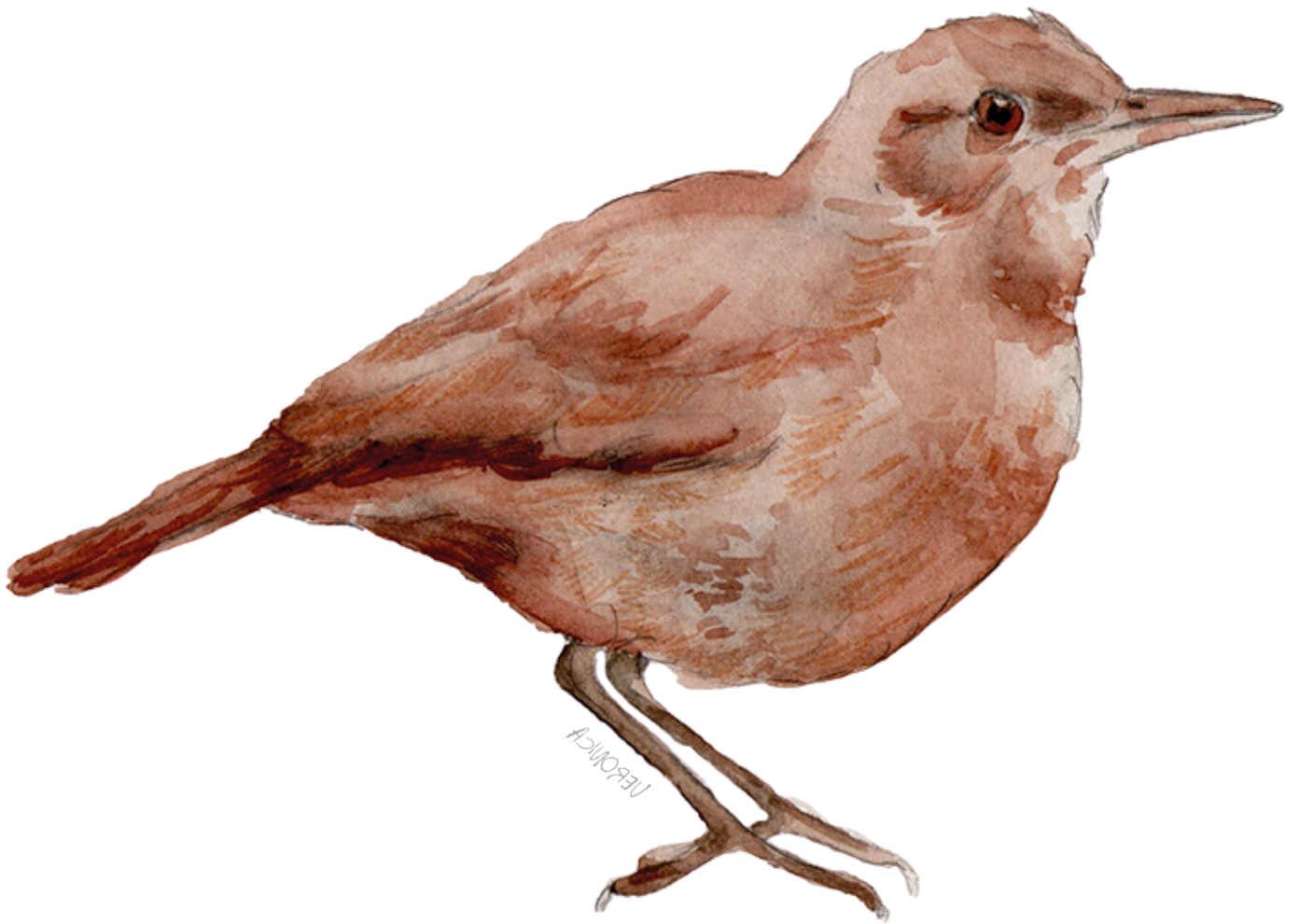

Hornero

I i



Incayuyo

Jj



Jarilla



Kk

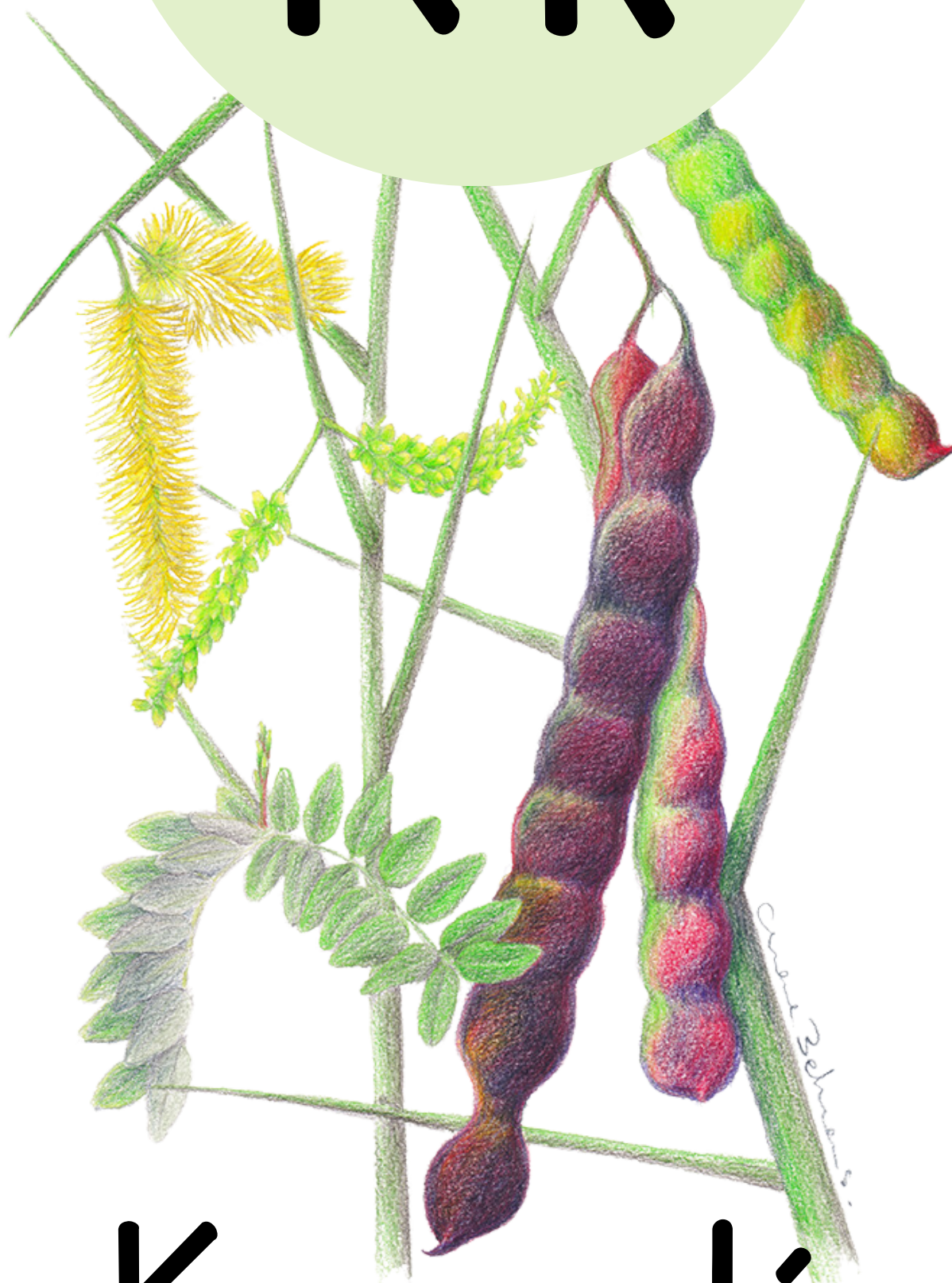

Karandá

LI

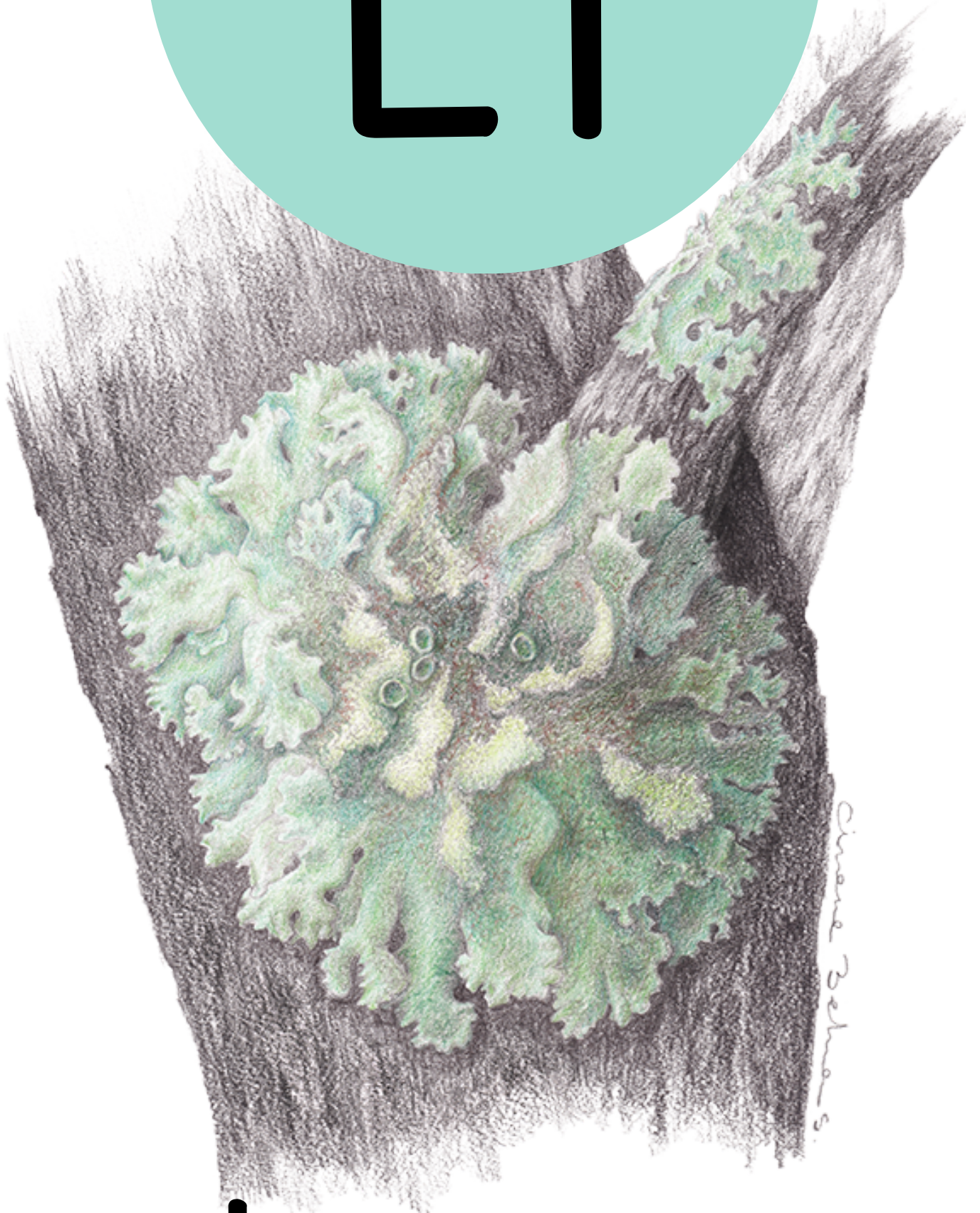

Líquén



Mm



Mara



Nn



Nencia

N ñ



Ñ ñ

O o

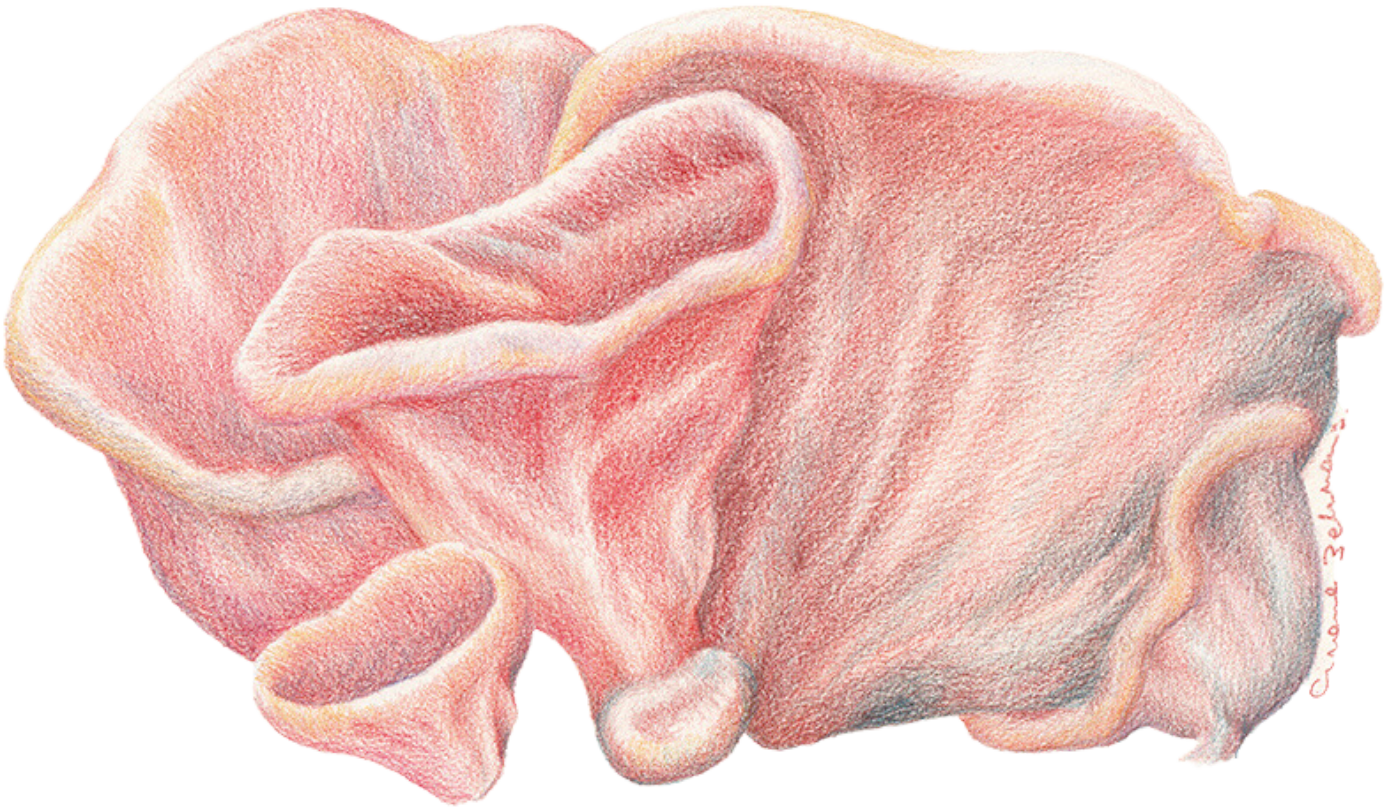

Oreja de  
chancho



P p



Puma

Q q



Quebracho  
blanco



Rr



Reishi



S s



Sapito panza  
roja

T t



Tarántula

# Uu



# Usillo



V v



Venado de  
las pampas

W w



Wayau



X x

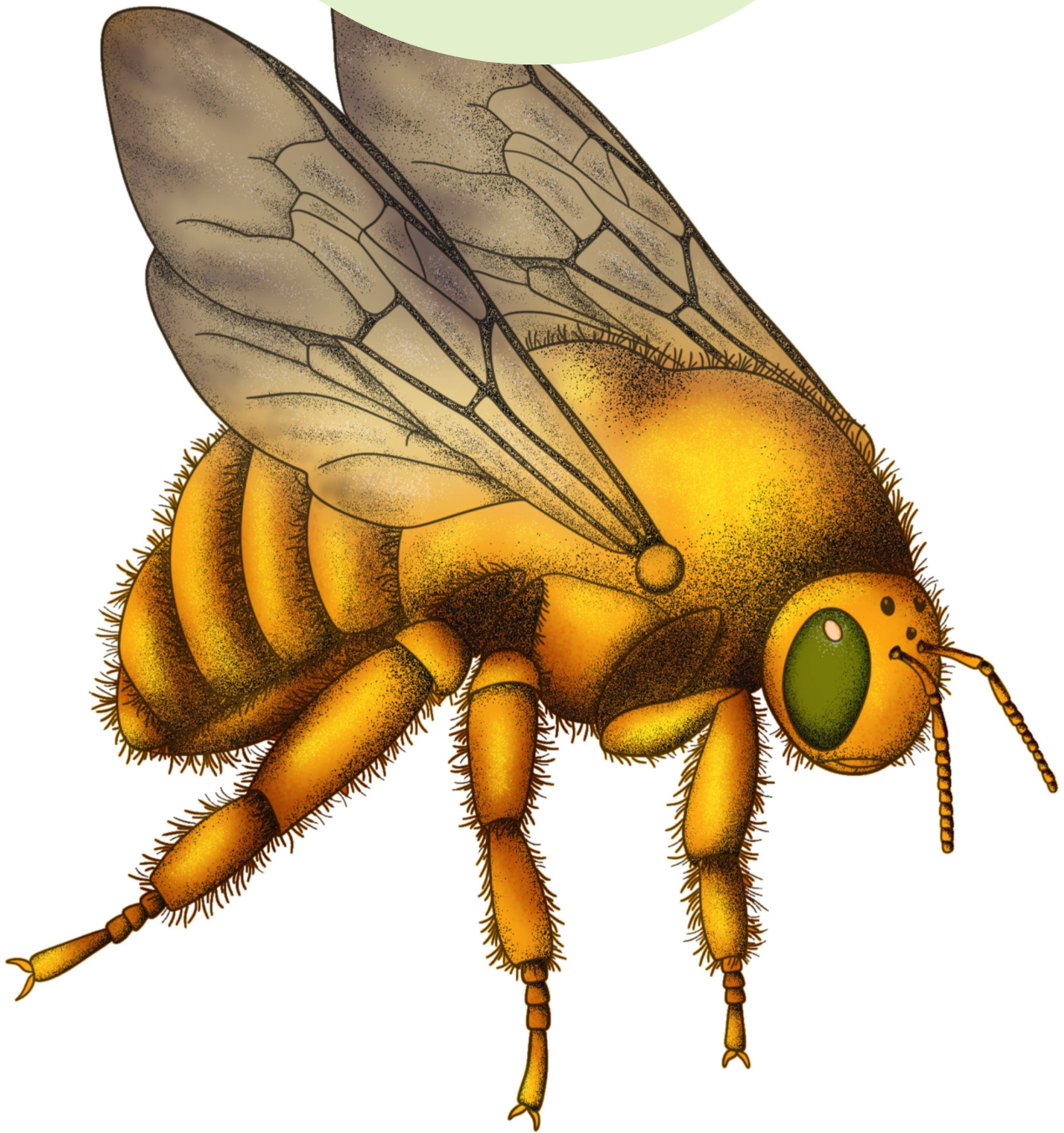

Xilocopino



Y y



Yarará

Zz

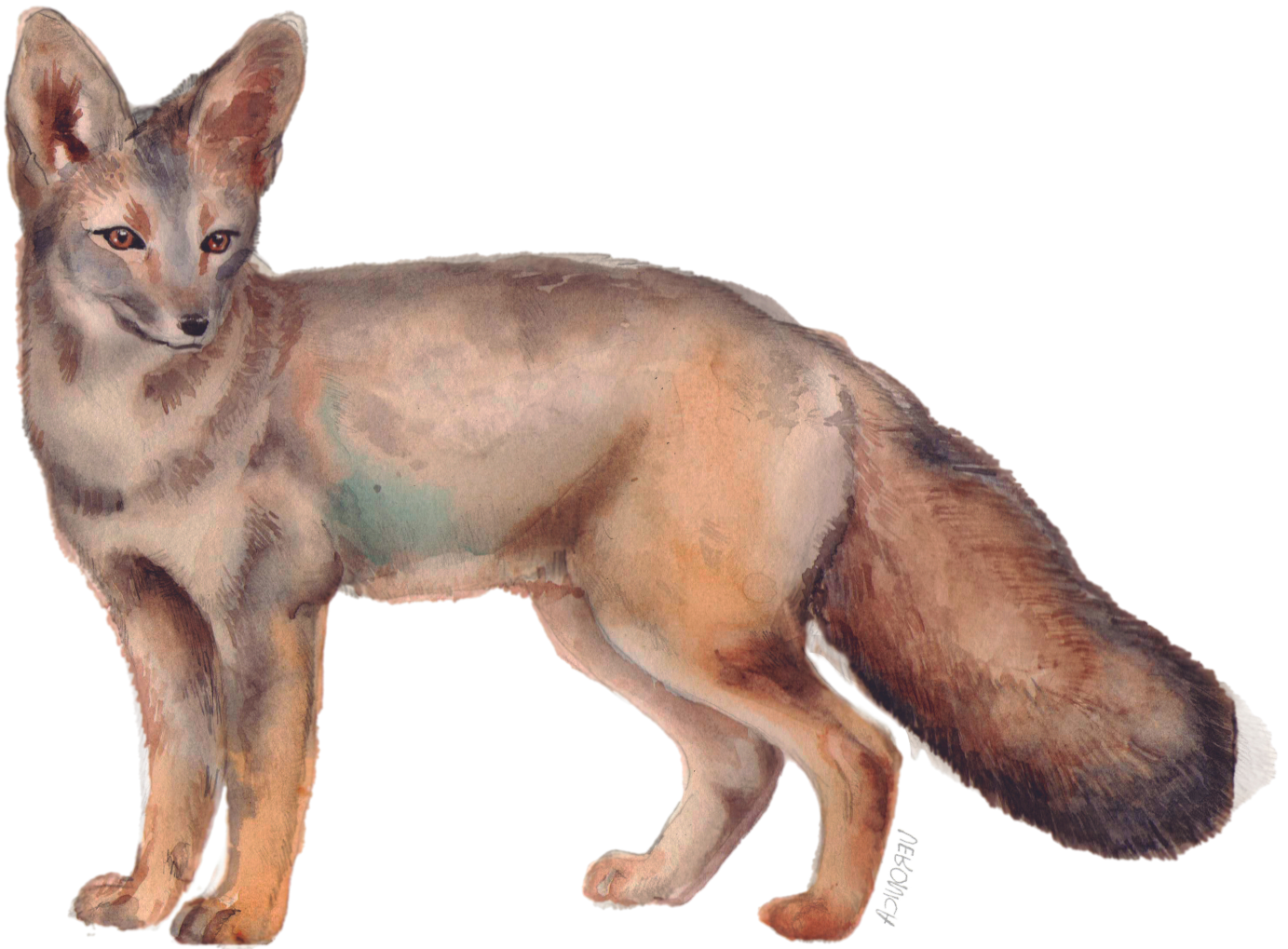

Zorro





**¡GRACIAS!**

**Seguinos en Instagram**

**@femiciencia\_**

**@irene\_behrens**

**FEMI**  
**ciencia**

**+**

**Pro Yecto**  
**Sibylla**

